Ufficio Associato di Statistica

tra la Provincia di Rovigo
e i Comuni di Adria, Badia Polesine,
Giacciano con Baruchella, Occhiobello e Taglio di Po

Comune di Taglio di Po

Provincia di Rovigo

TAGLIO DI PO

LA POPOLAZIONE RESIDENTE AL 31/12/2008

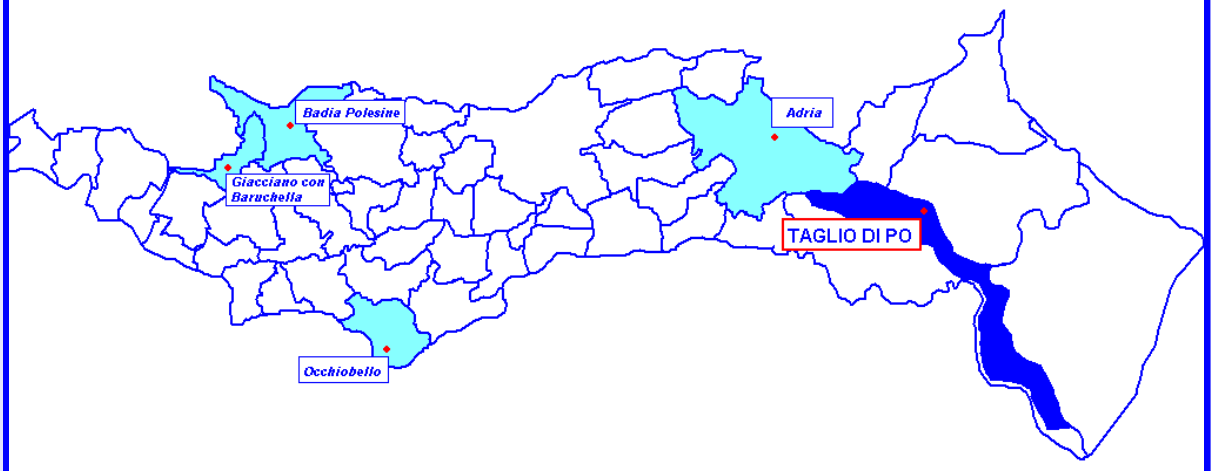

aprile 2009

SISTAN

A cura dell'Ufficio di Coordinamento Statistica
Provincia di Rovigo
Via L. Ricchieri (detto Celio), 10 - Rovigo
Tel. 0425 386261/266; fax 0425 386250
posta elettronica: ufficio.statistica@provincia.rovigo.it

Referente statistico per il Comune di Taglio di Po: Rag. Francesca Guidarini tel. 0426 347114
posta elettronica: guidarini.francesca@comune.tagliodipo.ro.it

Si ringrazia l'Ufficio Anagrafe del Comune di Taglio di Po per la collaborazione.

© 2009 Provincia di Rovigo
È autorizzata la riproduzione parziale o totale del presente fascicolo con la citazione della fonte.

La popolazione residente al 31/12/2008 – comune di Taglio di Po

Fonte dati: Elaborazioni U.A.S. Provincia di Rovigo su dati Uffici Anagrafe Comunali

Popolazione residente, residenti stranieri, variazioni percentuali e incidenza degli stranieri al 31/12 di ogni anno

Anno	popolazione residente	variazione assoluta rispetto all'anno precedente	variazione % rispetto all'anno precedente	residenti stranieri	variazione assoluta rispetto all'anno precedente	variazione % rispetto all'anno precedente	incidenza stranieri/pop.× 100
2001	8.279	-	-	51	-	-	0,6
2002	8.359	80	1,0	55	4	7,8	0,7
2003	8.399	40	0,5	76	21	38,2	0,9
2004	8.394	-5	-0,1	105	29	38,2	1,3
2005	8.431	37	0,4	132	27	25,7	1,6
2006	8.410	-21	-0,2	170	38	28,8	2,0
2007	8.486	76	0,9	233	63	37,1	2,7
2008	8.537	51	0,6	272	39	16,7	3,2
Basso Polesine 31/12/2008	74.885	72	0,1	2.677	343	14,7	3,6
Provincia di Rovigo 31/12/2008	247.164	909	0,4	15.473	2.228	16,8	6,3

Serie storica della popolazione residente complessiva al 31/12 e incidenza della popolazione straniera

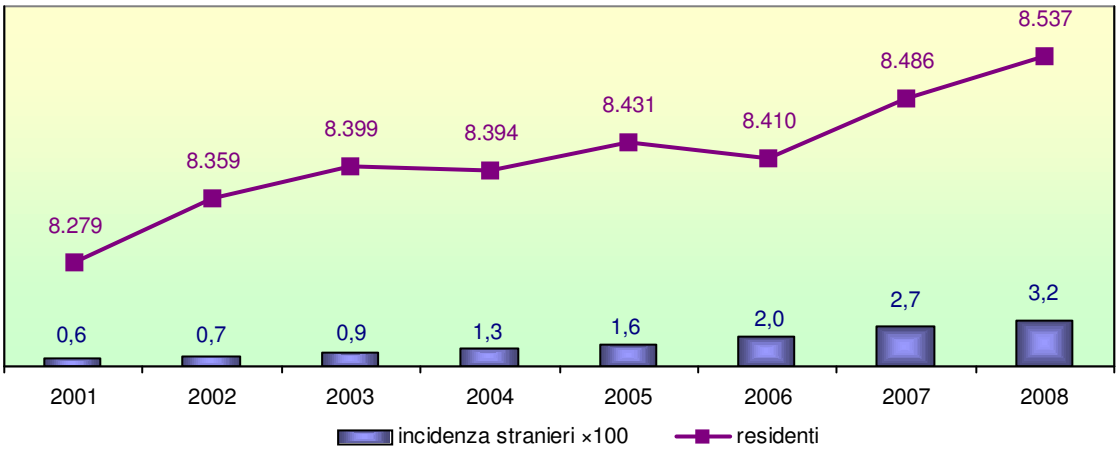

Popolazione residente al 31/12/2008 per classi quinquennali d'età

CLASSI	Maschi	Femmine	Totale
0-4	129	140	269
5-9	174	151	325
10-14	183	156	339
15-19	194	165	359
20-24	211	226	437
25-29	228	266	494
30-34	317	315	632
35-39	344	305	649
40-44	388	373	761
45-49	355	320	675
50-54	332	311	643
55-59	277	284	561
60-64	255	266	521
65-69	235	235	470
70-74	218	242	460
75-79	194	229	423
80-84	103	170	273
85-89	51	132	183
90 e più	16	47	63
TOTALE	**4.204**	**4.333**	**8.537**
% pop. Taglio di Po su Basso Polesine	11,5	11,3	11,4
Basso Polesine	36.619	38.266	74.885
Provincia di Rovigo	119.977	127.187	247.164

Piramide delle età della popolazione residente al 31/12/2008 e confronto con l'anno precedente

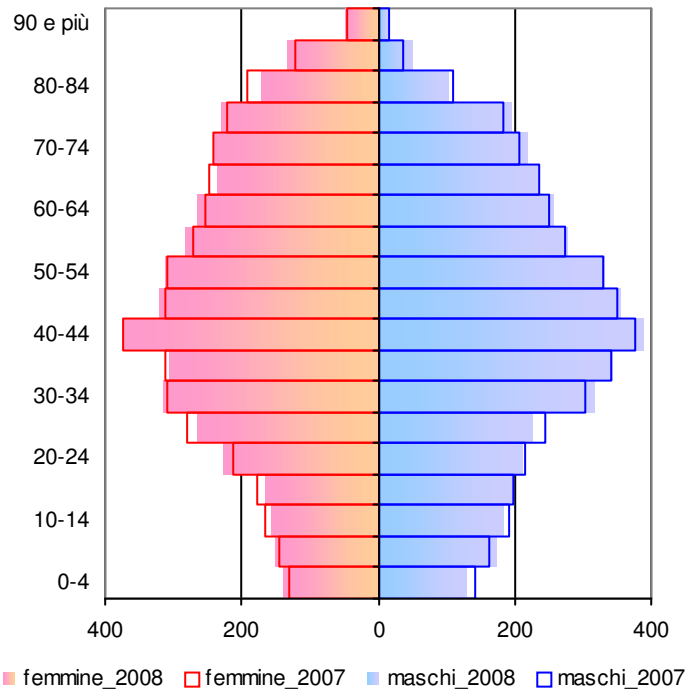

Popolazione straniera residente al 31/12/2008 per classi quinquennali d'età

CLASSI	Maschi	Femmine	Totale
0-4	7	13	20
5-9	8	9	17
10-14	10	7	17
15-19	9	6	15
20-24	7	17	24
25-29	17	28	45
30-34	21	21	42
35-39	19	23	42
40-44	10	11	21
45-49	7	5	12
50-54	3	3	6
55-59	3	5	8
60-64	1	0	1
65-69	0	0	0
70-74	1	1	2
75-79	0	0	0
80-84	0	0	0
85-89	0	0	0
90 e più	0	0	0
TOTALE	**123**	**149**	**272**
% pop. Taglio di Po su Basso Polesine	9,8	10,5	10,2
Basso Polesine	1.257	1.420	2.677
Provincia di Rovigo	7.486	7.987	15.473

Piramide delle età della popolazione straniera residente al 31/12/2008 e confronto con l'anno precedente

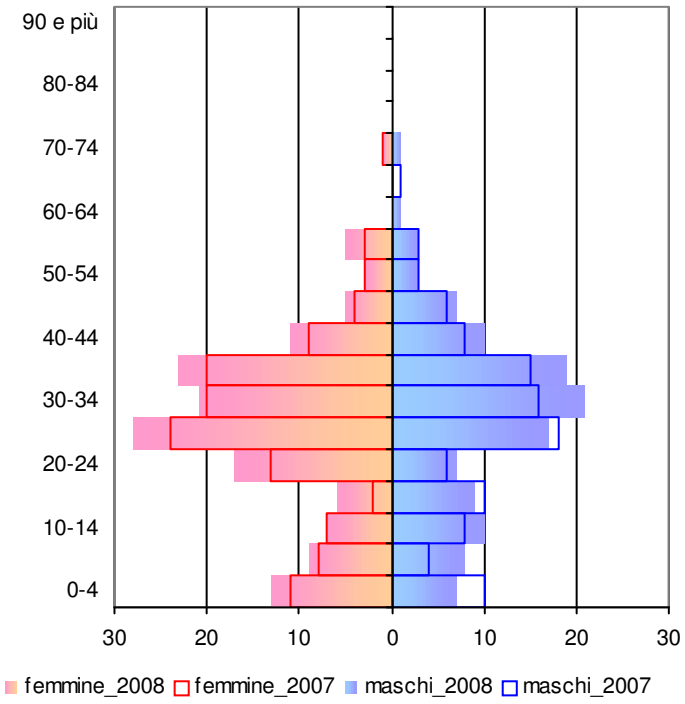

Popolazione residente per stato civile, sesso, classi di età al 01/01/2008 (valori assoluti e composizione percentuale) – Fonte ISTAT

Stato Civile	16-39 anni			40-64 anni			65 anni e più			totale			Totale Basso Polesine	Totale Provincia
	m	f	t	m	f	t	m	f	t	m	f	t		
celibi/nubili	881	737	1.618	228	97	325	75	50	125	1.184	884	2.068	27.488	93.399
coniugati/e	376	517	893	1.308	1.314	2.622	612	457	1.069	2.296	2.288	4.584	39.505	126.439
divorziati/e	6	12	18	35	42	77	7	6	13	48	60	108	1.029	3.751
vedovi/e	-	3	3	11	67	78	96	553	649	107	623	730	6.791	22.666
Totale	**1.263**	**1.269**	**2.532**	**1.582**	**1.520**	**3.102**	**790**	**1.066**	**1.856**	**3.635**	**3.855**	**7.490**	**74.813**	**246.255**

Stato Civile	16-39 anni			40-64 anni			65 anni e più			totale			Totale Basso Polesine	Totale Provincia
	m	f	t	m	f	t	m	f	t	m	f	t		
celibi/nubili	69,8	58,1	63,9	14,4	6,4	10,5	9,5	4,7	6,7	32,6	22,9	27,6	36,7	37,9
coniugati/e	29,8	40,7	35,3	82,7	86,4	84,5	77,5	42,9	57,6	63,2	59,4	61,2	52,8	51,3
divorziati/e	0,5	0,9	0,7	2,2	2,8	2,5	0,9	0,6	0,7	1,3	1,6	1,4	1,4	1,5
vedovi/e	0,0	0,2	0,1	0,7	4,4	2,5	12,2	51,9	35,0	2,9	16,2	9,7	9,1	9,2
Totale	**100,0**	**100,0**	**100,0**	**100,0**	**100,0**	**100,0**	**100,0**	**100,0**	**100,0**	**100,0**	**100,0**	**100,0**	**100,0**	**100,0**

	celibi	nubili	Totale
0-15 anni	**535**	**461**	**996**

Distribuzione percentuale della popolazione per stato civile e classi di età al 01/01/2008 – Fonte ISTAT

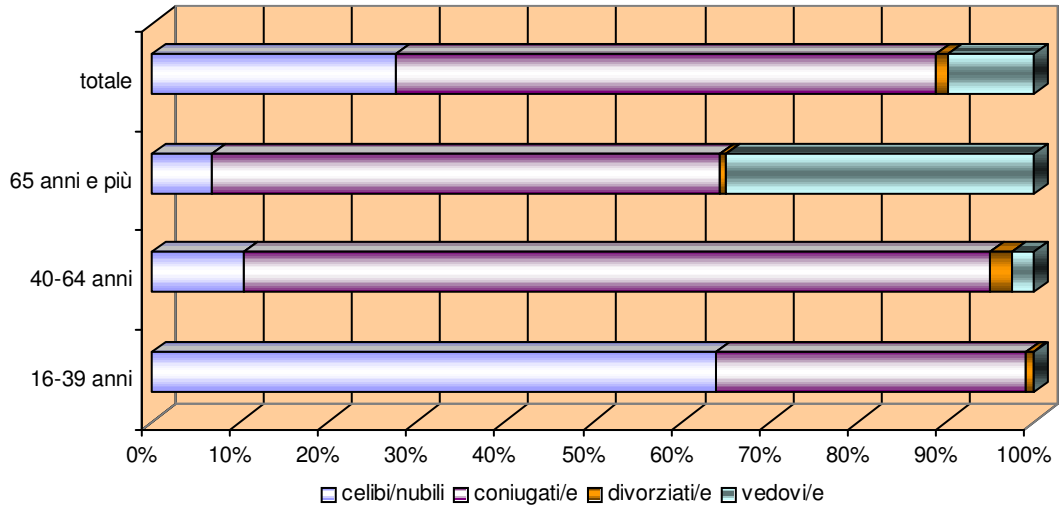

Distribuzione percentuale delle famiglie per numero di componenti al 31/12/2008

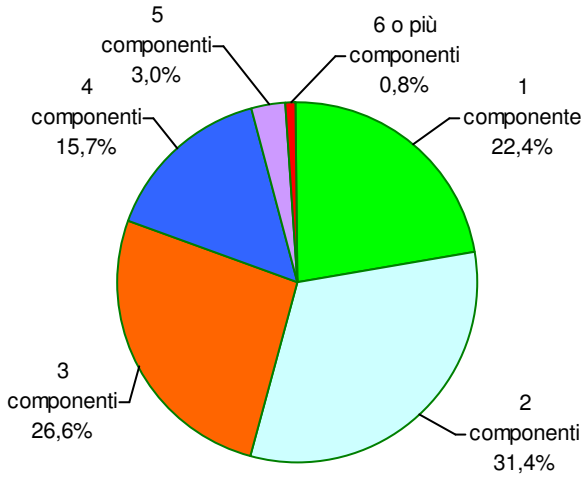

Famiglie per numero di componenti ai censimenti, al 31/12/2008, variazione percentuale 2001-2008 e percentuale di famiglie con capofamiglia straniero

N. componenti famiglia	cens. 1991	cens. 2001	2008	variaz.% 2001-2008	% con capofamiglia straniero
1	367	587	763	30,0	4,2
	12,7	*19,0*	*22,4*		
2	761	857	1.070	24,9	1,3
	26,4	*27,7*	*31,4*		
3	815	864	906	4,9	2,4
	28,2	*27,9*	*26,6*		
4	656	595	534	-10,3	2,8
	22,7	*19,2*	*15,7*		
5	194	149	103	-30,9	3,9
	6,7	*4,8*	*3,0*		
6 o più	94	40	27	-32,5	7,4
	3,3	*1,3*	*0,8*		
Totale	**2.887**	**3.092**	**3.403**	**10,1**	2,6
	100	***100***	***100***		

Popolazione residente per singolo anno di età e sesso al 31/12/2008

ETA'	Maschi	Femmine	Totale	ETA'	Maschi	Femmine	Totale
0	26	43	69	51	48	81	129
1	28	31	59	52	75	57	132
2	24	22	46	53	71	60	131
3	25	21	46	54	75	53	128
4	26	23	49	55	62	59	121
5	38	30	68	56	54	53	107
6	33	33	66	57	53	60	113
7	33	28	61	58	65	53	118
8	32	23	55	59	43	59	102
9	38	37	75	60	62	49	111
10	32	25	57	61	58	63	121
11	44	36	80	62	45	63	108
12	36	33	69	63	43	45	88
13	31	33	64	64	47	46	93
14	40	29	69	65	58	38	96
15	42	33	75	66	36	47	83
16	38	24	62	67	50	40	90
17	41	23	64	68	49	61	110
18	36	47	83	69	42	49	91
19	37	38	75	70	56	48	104
20	47	49	96	71	40	39	79
21	45	44	89	72	43	45	88
22	39	41	80	73	34	53	87
23	36	35	71	74	45	57	102
24	44	57	101	75	43	45	88
25	47	44	91	76	39	53	92
26	41	52	93	77	44	52	96
27	43	58	101	78	45	46	91
28	44	60	104	79	23	33	56
29	53	52	105	80	24	28	52
30	66	61	127	81	21	37	58
31	59	66	125	82	20	37	57
32	55	62	117	83	22	38	60
33	57	58	115	84	16	30	46
34	80	68	148	85	22	36	58
35	58	56	114	86	14	27	41
36	79	57	136	87	4	22	26
37	73	67	140	88	6	33	39
38	71	61	132	89	5	14	19
39	63	64	127	90	5	9	14
40	68	66	134	91	3	4	7
41	75	90	165	92	2	5	7
42	81	78	159	93	2	6	8
43	77	68	145	94	2	5	7
44	87	71	158	95	0	8	8
45	62	66	128	96	0	3	3
46	70	62	132	97	1	1	2
47	72	57	129	98	0	3	3
48	76	71	147	99	1	1	2
49	75	64	139	100 e più	0	2	2
50	63	60	123	**Totale**	**4.204**	**4.333**	**8.537**

Indici di struttura demografica della popolazione residente nel comune al censimento 2001, al 31/12 del 2007 e 2008 e confronti territoriali

Indici della struttura demografica		Taglio di Po			BASSO POLESINE	PROVINCIA
		cens.2001	2007	2008	2008	2008
Indice di vecchiaia	65-W/0-14*100	167,2	198,5	200,6	211,7	201,3
Indice di dipendenza	0-14+65-W/15-64*100	47,3	49,0	48,9	50,4	51,0
Indice di dipendenza giovanile	0-14/15-64*100	17,7	16,4	16,3	16,2	16,9
Indice di dipendenza senile	65-w/15-64*100	29,6	32,6	32,7	34,3	34,1
Indice di struttura	40-64/15-39*100	98,7	119,6	122,9	125,0	125,4
Indice di ricambio	60-64/15-19*100	126,4	133,7	145,1	146,6	150,7
Indice di mascolinità	M/F*100	95,9	96,6	97,0	95,7	94,3
Anziani per 1 bambino	65-W/0-5	4,5	5,5	5,6	5,5	5,0

Bilancio demografico e tassi × 1.000 residenti per anno

ANNO	FLUSSO NATURALE						
	Nati	di cui STRANIERI	Morti	di cui STRANIERI	Saldo naturale	Tasso di natalità N/P*1000	Tasso di mortalità M/P*1000
2001	58	-	74	-	-16	7,0	8,9
2002	63	1	76	0	-13	7,6	9,1
2003	65	1	79	0	-14	7,8	9,4
2004	49	1	88	0	-39	5,8	10,5
2005	49	4	83	0	-34	5,8	9,9
2006	48	2	93	0	-45	5,7	11,0
2007	61	8	78	0	-17	7,2	9,2
2008	71	7	81	0	-10	8,3	9,5

ANNO	FLUSSO MIGRATORIO						
	Iscritti	di cui STRANIERI	Cancellati	di cui STRANIERI	Saldo migratorio	Tasso di iscrizione (I/P)*1000	Tasso di cancellazione (C/P)*1000
2001	133	-	127	-	6	16,0	15,3
2002	219	10	126	8	93	26,3	15,1
2003	197	32	143	12	54	23,5	17,1
2004	176	39	142	11	34	21,0	16,9
2005	221	38	150	15	71	26,3	17,8
2006	243	55	219	19	24	28,9	26,0
2007	247	64	154	8	93	29,2	18,2
2008	244	60	183	37	61	28,7	21,5

Serie storica del saldo naturale, migratorio e generale

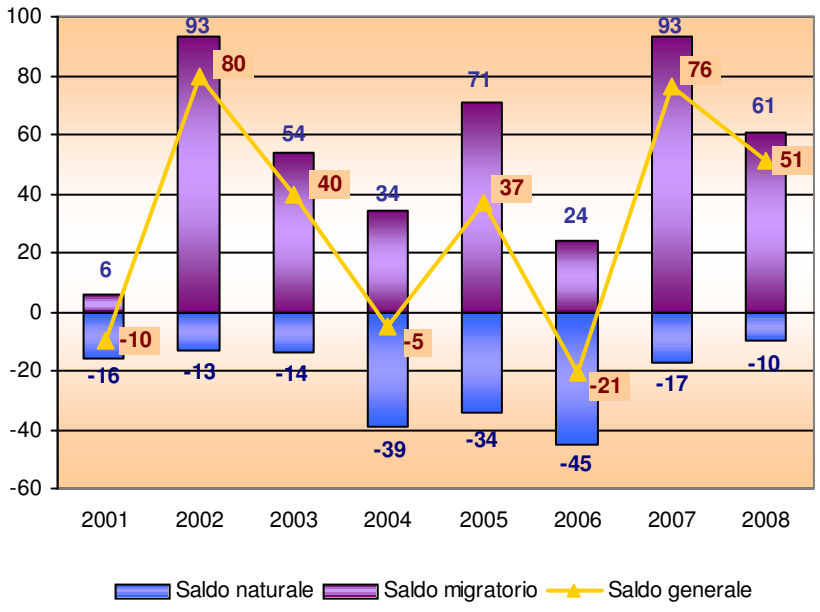

Dettaglio iscrizioni e cancellazioni, valori assoluti e percentuali, al 31/12/2008

DETTAGLIO *ISCRIZIONI* ANAGRAFICHE		%
iscritti da ALTRO COMUNE	203	83,2
iscritti dall'ESTERO	38	15,6
ALTRI iscritti	3	1,2
TOTALE iscritti	**244**	**100,0**

DETTAGLIO *CANCELLAZIONI* ANAGRAFICHE		%
cancellati per ALTRO COMUNE	170	92,9
cancellati per l'ESTERO	8	4,4
ALTRI cancellati	5	2,7
TOTALE cancellati	**183**	**100,0**

Residenti stranieri per area geografica di provenienza e sesso al 31/12/2008 e variazione percentuale rispetto all'anno precedente

Area geografica	Maschi	Femmine	Totale	var% totale 07-08
AFRICA	**45**	**24**	**69**	**38,0**
AFRICA OCCIDENTALE	4	1	5	
AFRICA ORIENTALE	1	0	1	
AFRICA SETTENTRIONALE	40	23	63	
AMERICA	**3**	**5**	**8**	**-20,0**
AMERICA CENTRO MERIDIONALE	2	5	7	
AMERICA SETTENTRIONALE	1	0	1	
ASIA	**8**	**7**	**15**	**-6,3**
ASIA MERIDIONALE	3	2	5	
ASIA OCCIDENTALE	0	1	1	
ASIA ORIENTALE	5	4	9	
EUROPA	**67**	**113**	**180**	**14,6**
UNIONE EUROPEA (27 stati)	35	70	105	
EUROPA CENTRO ORIENTALE	32	43	75	
TOTALE	**123**	**149**	**272**	**16,7**

Distribuzione percentuale dei residenti stranieri per Paese di provenienza al 31/12/2008

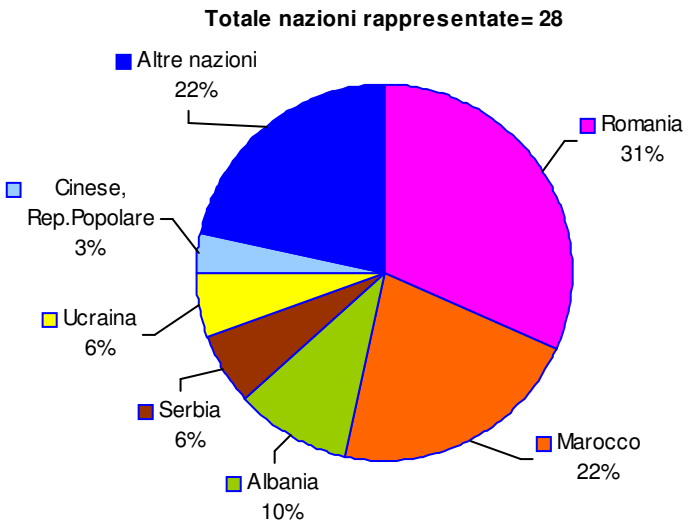
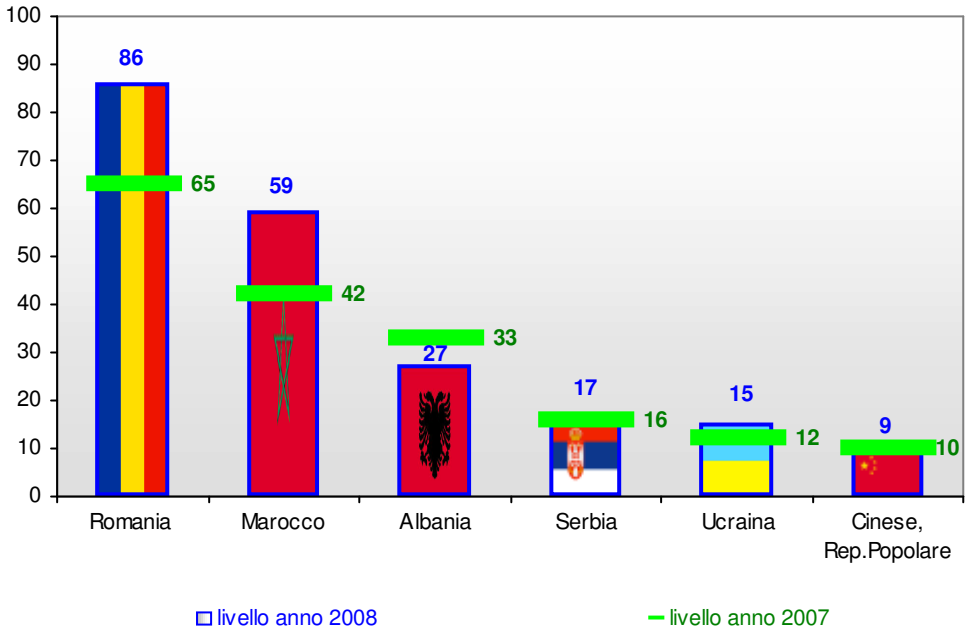
Principali Paesi di provenienza dei residenti stranieri al 31/12/2008